

4

- 新潟西港
- 伏木富山港
- 金沢港
- 福井三国港

- 青森の沖波
- 秋田の沖波
- 岩手の沖波
- 宮城の沖波
- 山形の沖波
- 新潟の沖波
- 富山の沖波
- 石川の沖波
- 福井の沖波
- 滋賀の沖波
- 岐阜の沖波
- 愛知の沖波
- 三重の沖波
- 和歌山の沖波
- 兵庫の沖波
- 淡路島の沖波
- 瀬戸内海の沖波
- 中国の沖波
- 四国の沖波
- 九州の沖波

月歳カレンダー						
日	月	火	水	木	金	土
						1
2	3	4	5	6	7	8
9	10	11	12	13	14	15
16	17	18	19	20	21	22
23	24	25	26	27	28	29
30						

波の表示線	
— (青)	新潟西港
— (緑)	伏木富山港
— (赤)	金沢港
— (黄)	福井三国港

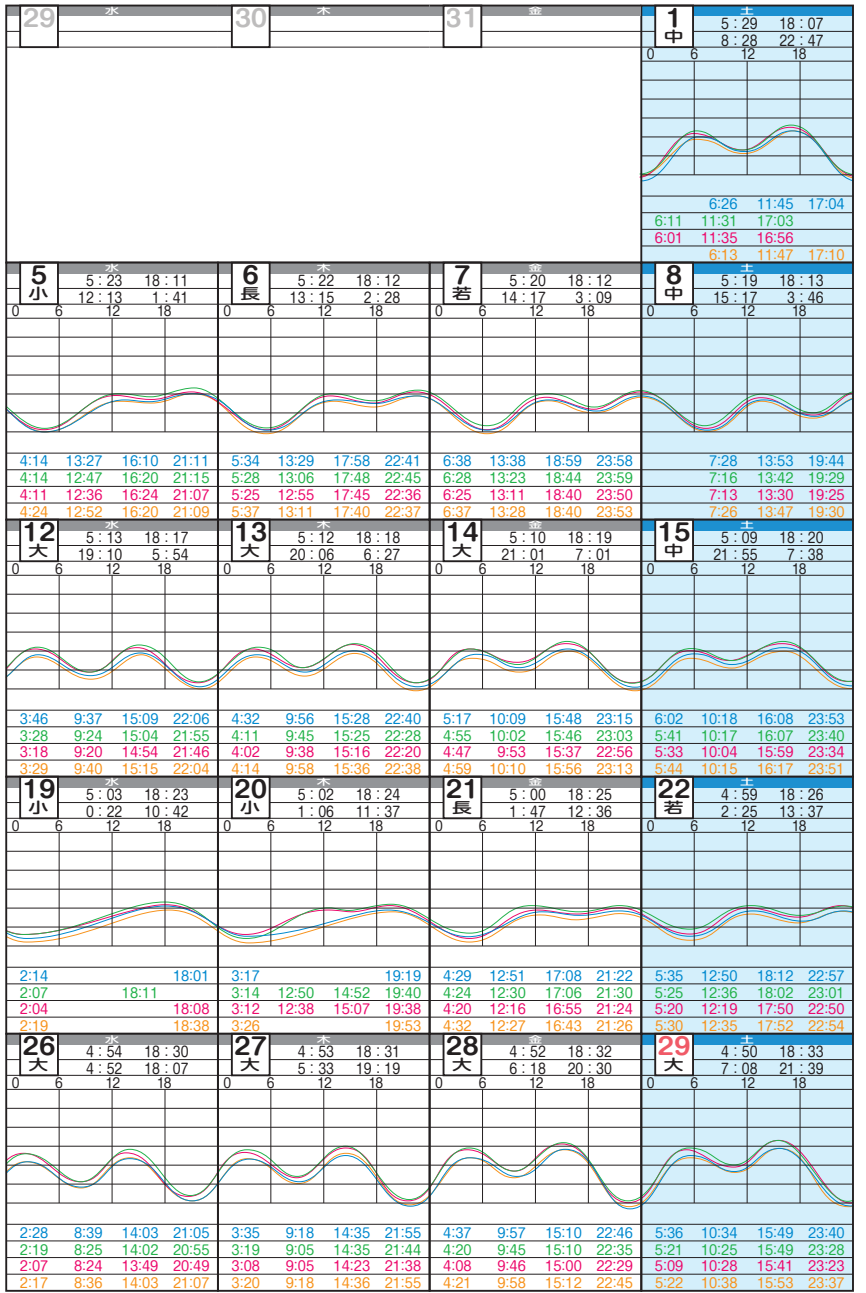
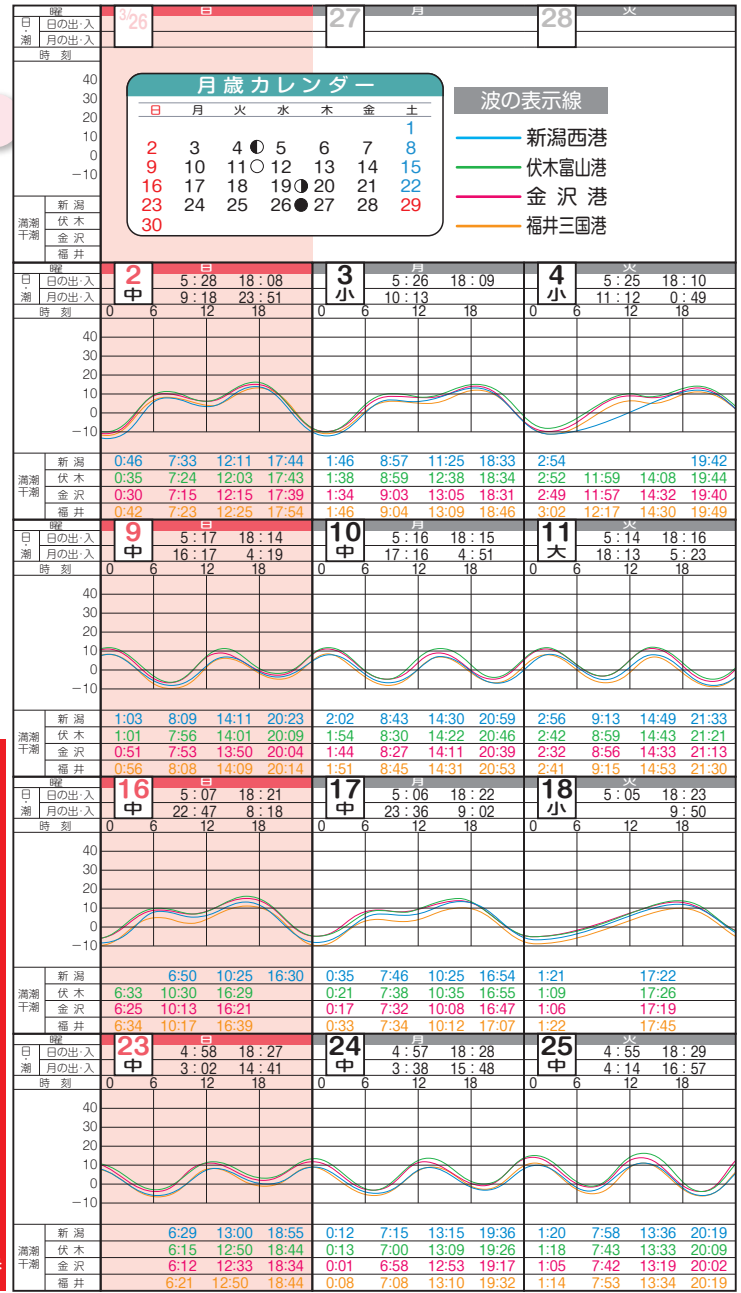

もしもの時はすべ

海的事件
事故は
電話
118

(資料提供：「瀬位」…新潟西港・伏木富山港・金沢港「第九管区海上保安本部海の相談室」…福井三国港「第八管区海上保安本部海の相談室」…港名…「一般財団法人 日本水産協会情報事業部」)

4
5
6
7
8
9
10
11
12
1
2
3

- 新潟西港
- 伏木富山港
- 金沢港
- 福井三国港

- 新潟西港の波高は、新潟西港の波高に準じます。
- 伏木富山港の波高は、伏木富山港の波高に準じます。
- 金沢港の波高は、金沢港の波高に準じます。
- 福井三国港の波高は、福井三国港の波高に準じます。
- このページの波高は、各港の波高に準じます。
- このページの時刻は、各港の時刻に準じます。
- このページの時刻は、各港の時刻に準じます。

もしもの時はすべ

海の事件
事故は
電話

118番

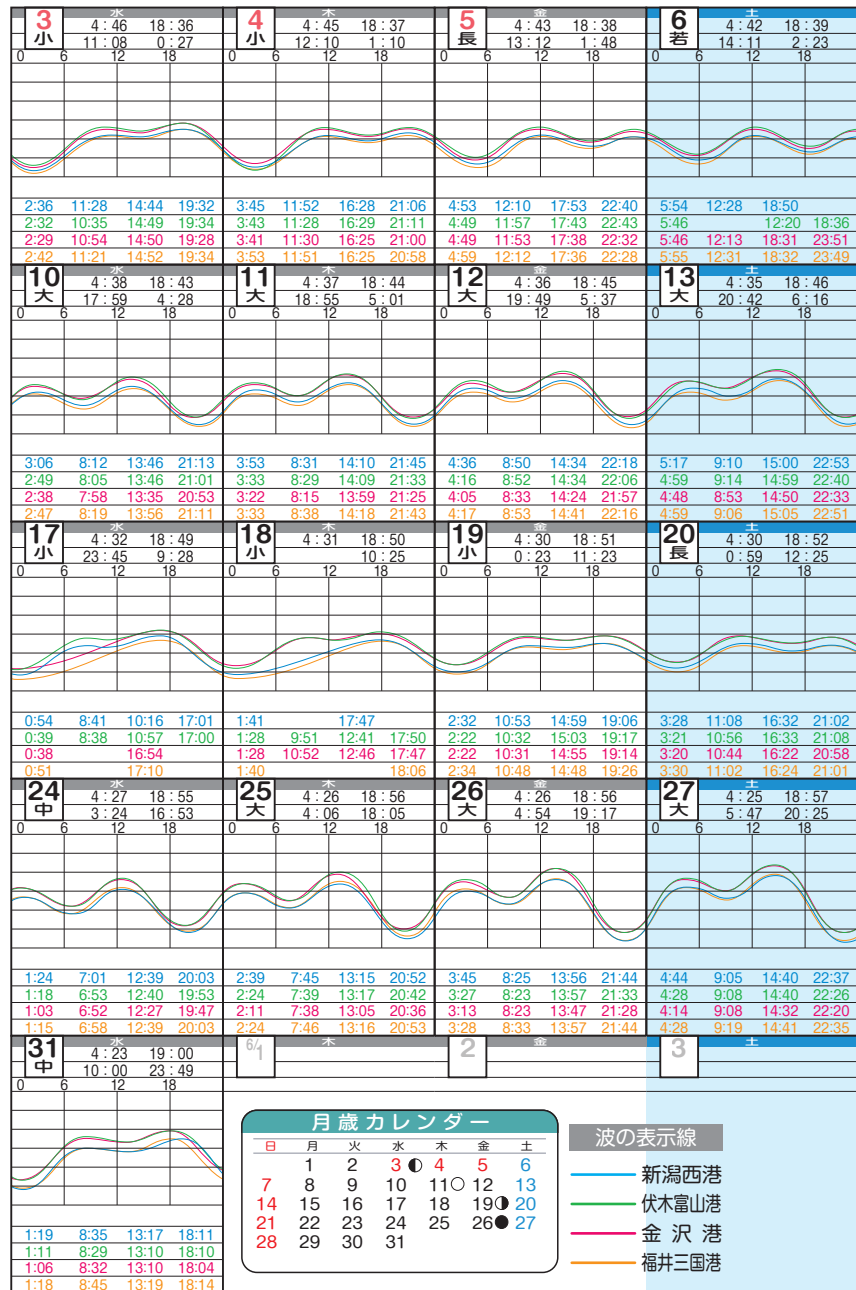
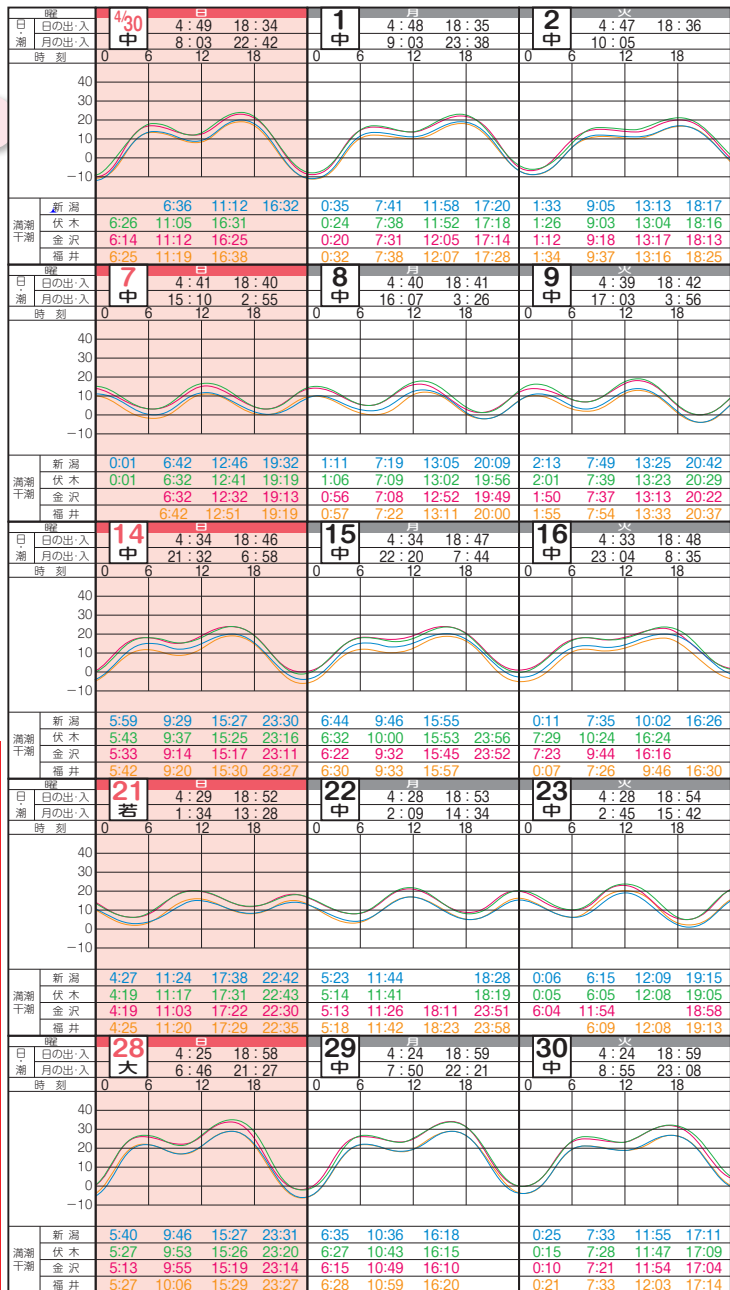

月歳カレンダー

日	月	火	水	木	金	土
	1	2	3	4	5	6
7	8	9	10	11	12	13
14	15	16	17	18	19	20
21	22	23	24	25	26	27
28	29	30	31			

- 波の表示線
- 新潟西港
 - 伏木富山港
 - 金沢港
 - 福井三国港

- 新潟西港
- 伏木富山港
- 金沢港
- 福井三國港

- 新潟西港の新潟西港の波高は、新潟西港の波高に準じます。
- 伏木富山港の波高は、伏木富山港の波高に準じます。
- 金沢港の波高は、金沢港の波高に準じます。
- 福井三國港の波高は、福井三國港の波高に準じます。
- 新潟西港の波高は、伏木富山港の波高に準じます。
- 伏木富山港の波高は、金沢港の波高に準じます。
- 金沢港の波高は、福井三國港の波高に準じます。
- 福井三國港の波高は、新潟西港の波高に準じます。
- 新潟西港の波高は、伏木富山港の波高に準じます。
- 伏木富山港の波高は、金沢港の波高に準じます。
- 金沢港の波高は、福井三國港の波高に準じます。
- 福井三國港の波高は、新潟西港の波高に準じます。

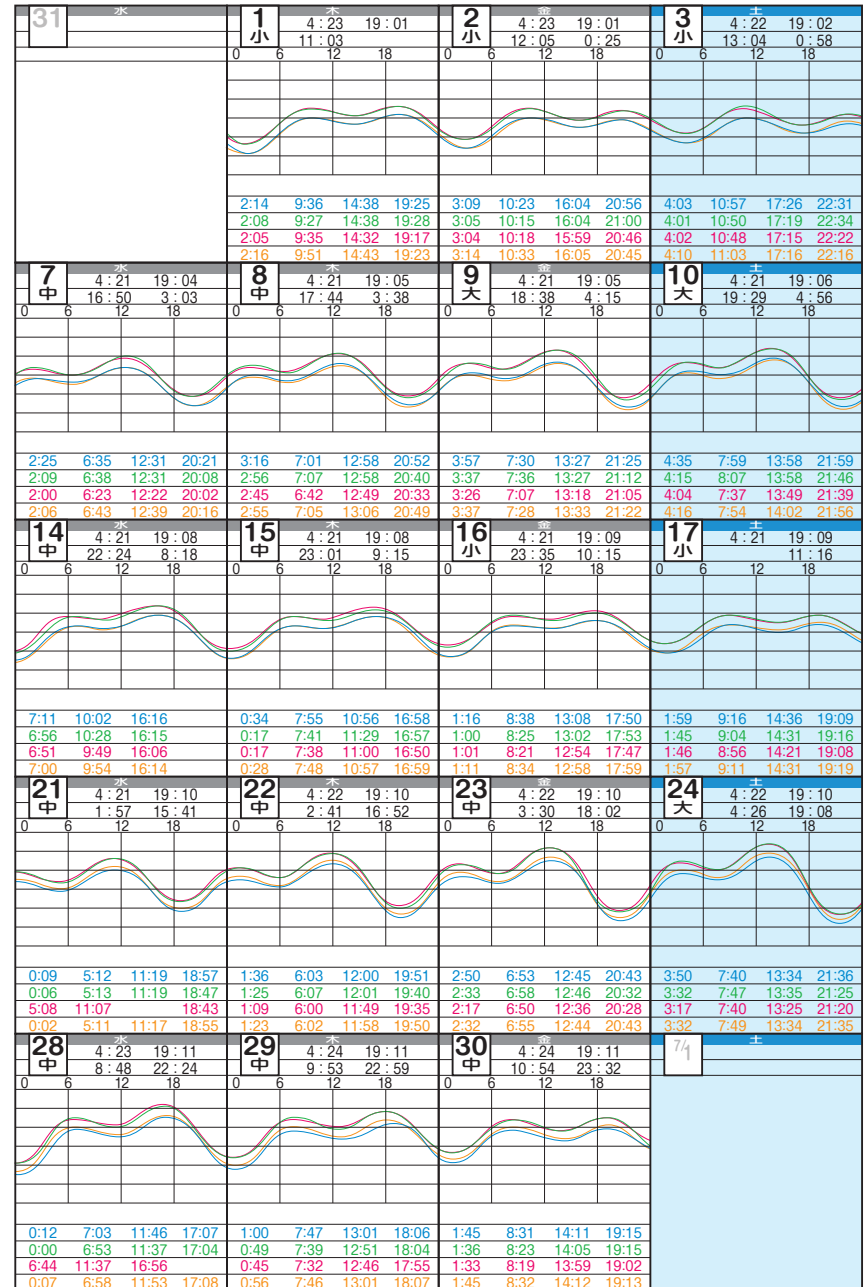
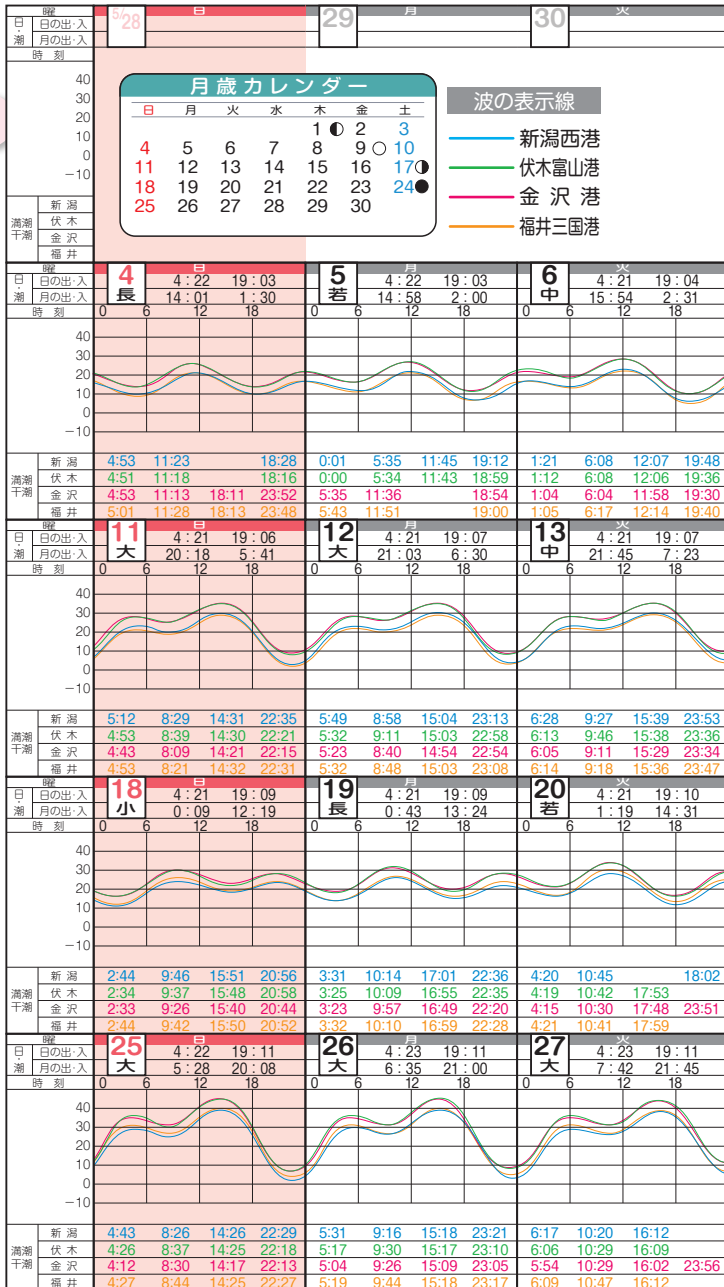

もしもの時はすぐ

海の事件
事故は
電話
118番

(資料提供：港位…新潟西港-伏木富山港-金沢港「第九管区海上保安本部海の相談室」…福井三國港「第八管区海上保安本部海の相談室」、港名…「一般財団法人 日本水路協会情報事業部」)

- 新潟西港
- 伏木富山港
- 金沢港
- 福井三国港

●新潟西港の時刻は新潟西港の時刻表に準じます。
 ●伏木富山港の時刻は伏木富山港の時刻表に準じます。
 ●金沢港の時刻は金沢港の時刻表に準じます。
 ●福井三国港の時刻は福井三国港の時刻表に準じます。
 ●新潟西港の時刻は新潟西港の時刻表に準じます。
 ●伏木富山港の時刻は伏木富山港の時刻表に準じます。
 ●金沢港の時刻は金沢港の時刻表に準じます。
 ●福井三国港の時刻は福井三国港の時刻表に準じます。

月歳カレンダー						
日	月	火	水	木	金	土
2	3	4	5	6	7	1
9	10	11	12	13	14	8
16	17	18	19	20	21	22
23	24	25	26	27	28	29
30	31					

波の表示線	
—	新潟西港
—	伏木富山港
—	金沢港
—	福井三国港

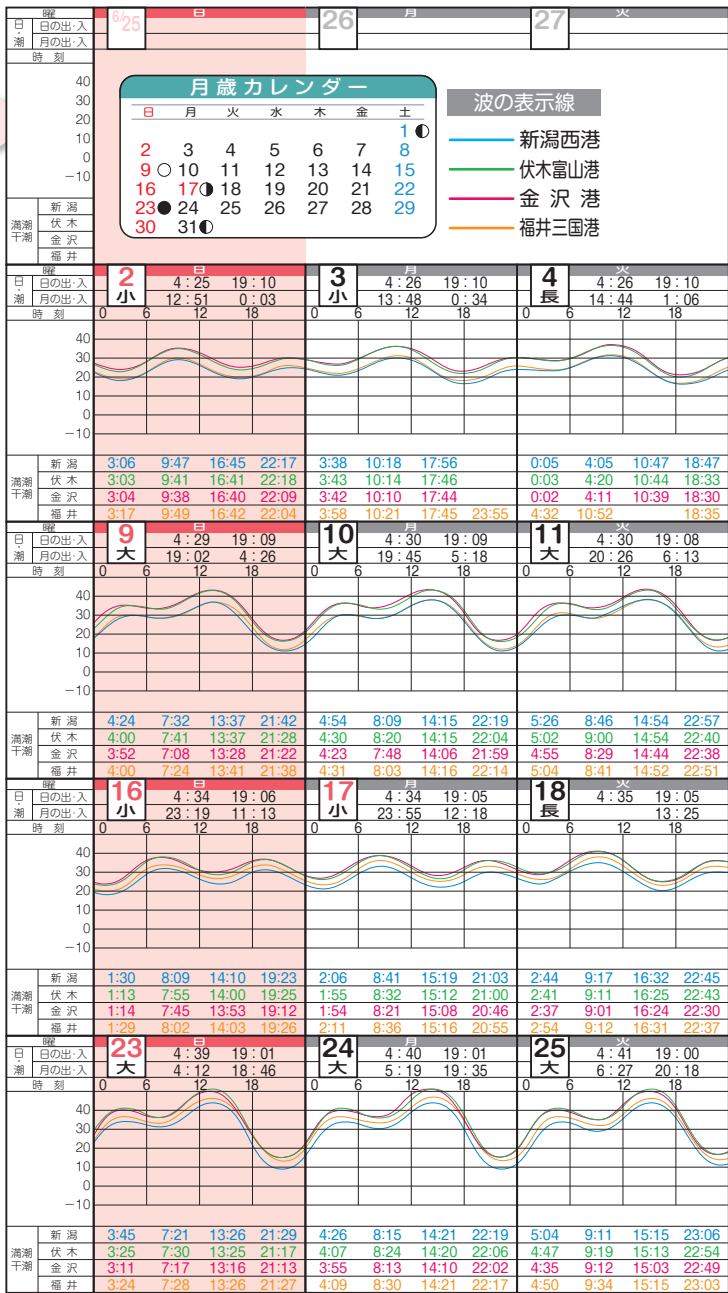

もしもの時はすべ

海の事件 事故は 電話

118番

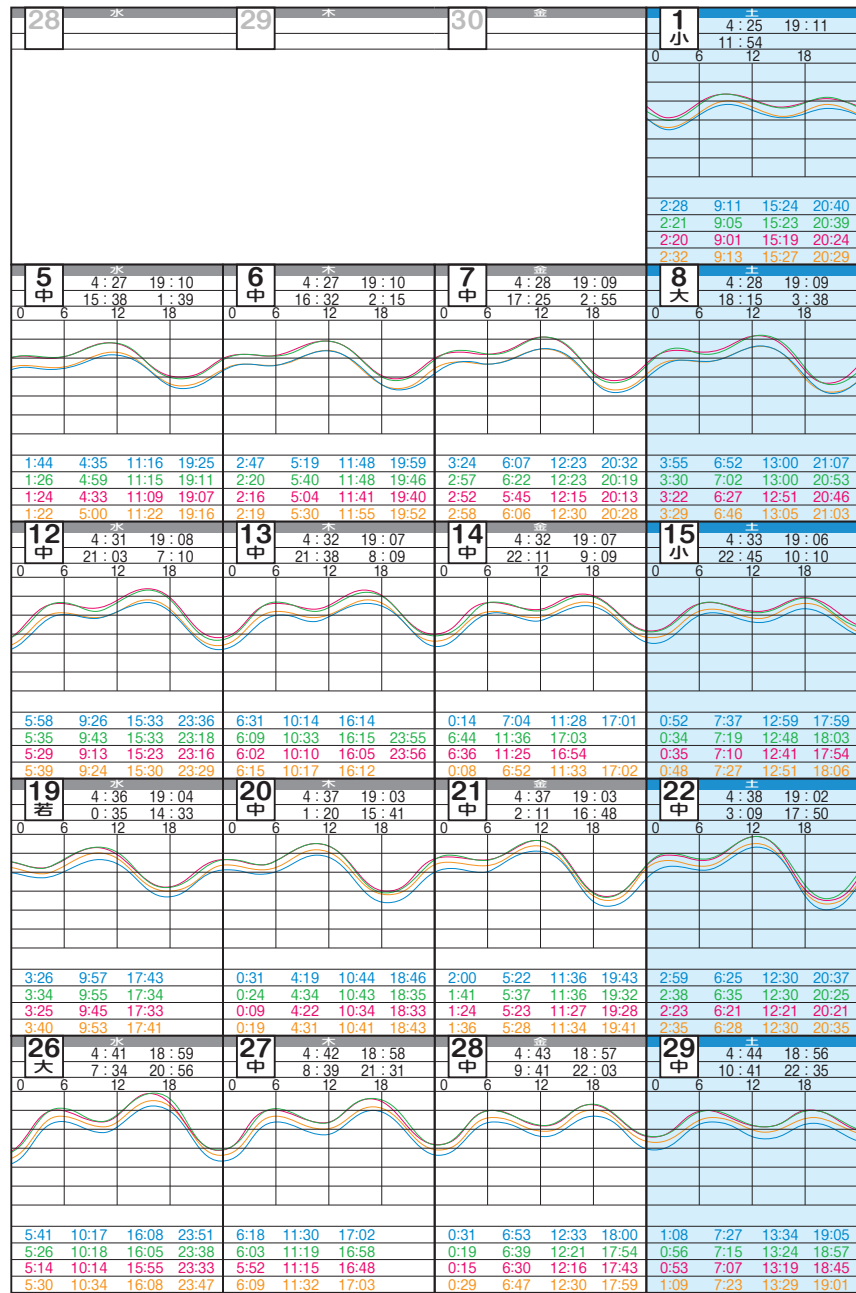

(資料提供：港位…新潟西港・伏木富山港・金沢港「第九管区海上保安本部海の相談室」…福井三国港「第八管区海上保安本部海の相談室」、港名…「一般財団法人 日本水路協会情報事業部」)

- 新潟西港
- 伏木富山港
- 金沢港
- 福井三国港

●新潟西港の波高は、新潟西港の波高に準じます。
 ●伏木富山港の波高は、伏木富山港の波高に準じます。
 ●金沢港の波高は、金沢港の波高に準じます。
 ●福井三国港の波高は、福井三国港の波高に準じます。
 ●新潟西港の波高は、伏木富山港の波高に準じます。
 ●伏木富山港の波高は、金沢港の波高に準じます。
 ●金沢港の波高は、福井三国港の波高に準じます。
 ●福井三国港の波高は、新潟西港の波高に準じます。

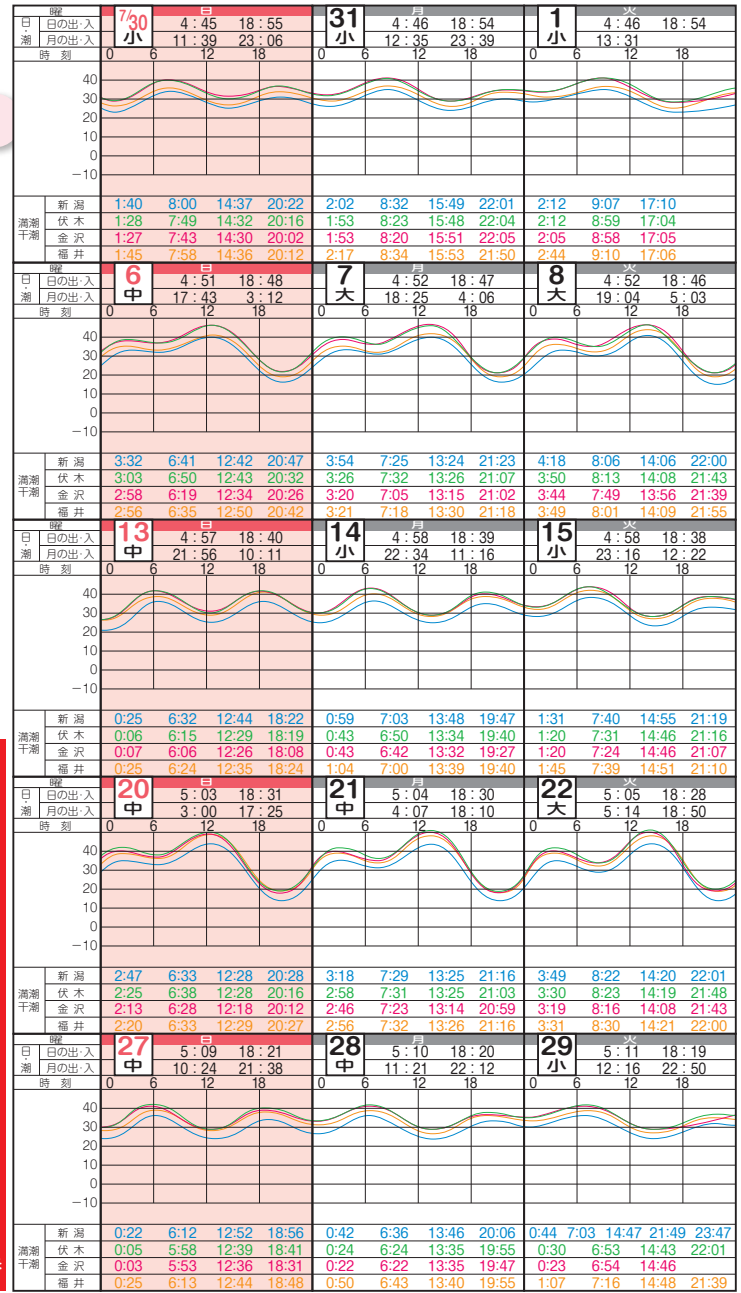

もしもの時はすべ

海の事件
 事故は
 電話
118番

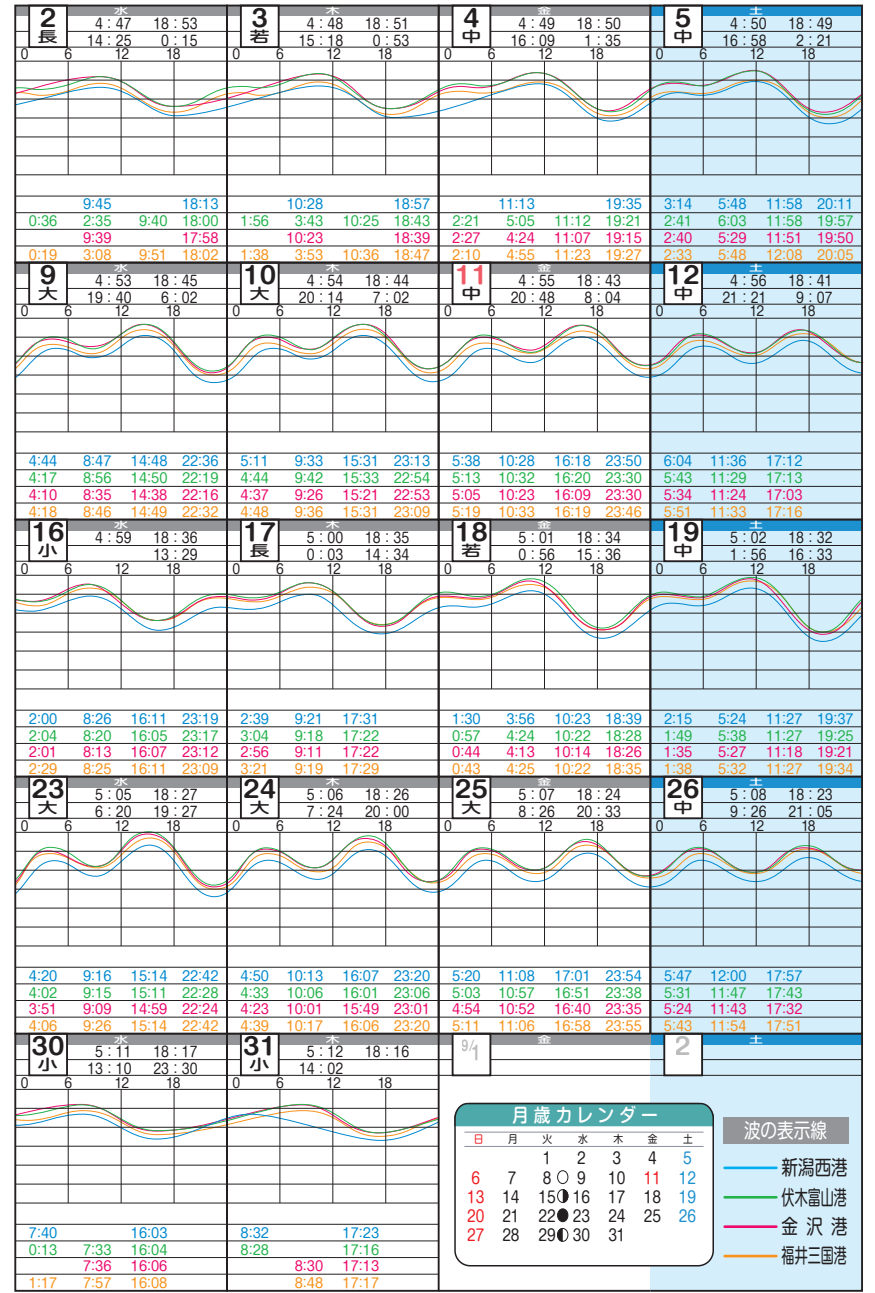

月歳カレンダー

日	月	火	水	木	金	土	
			1	2	3	4	5
6	7	8	9	10	11	12	
13	14	15	16	17	18	19	
20	21	22	23	24	25	26	
27	28	29	30	31			

- 波の表示線
- 新潟西港
 - 伏木富山港
 - 金沢港
 - 福井三国港

- 新潟西港
- 伏木富山港
- 金沢港
- 福井三国港

- 新潟西港の新潟西港の波高は、
- 伏木富山港の伏木富山港の波高は、
- 金沢港の新潟西港の波高は、
- 福井三国港の伏木富山港の波高は、
- 福井三国港の金沢港の波高は、
- 福井三国港の伏木富山港の波高は、
- 福井三国港の金沢港の波高は、

もしもの時はすべ

海の事件
事故は
電話

118番

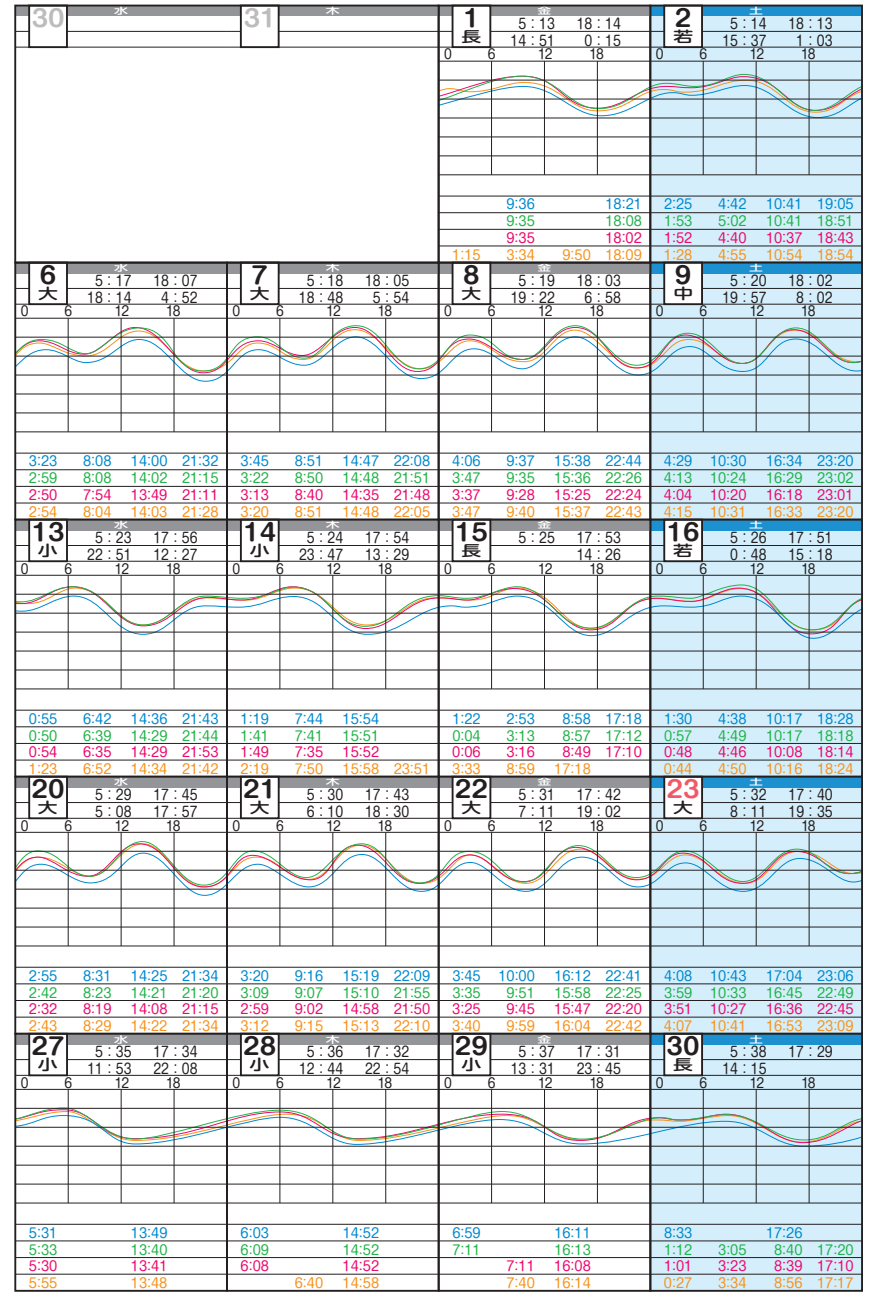
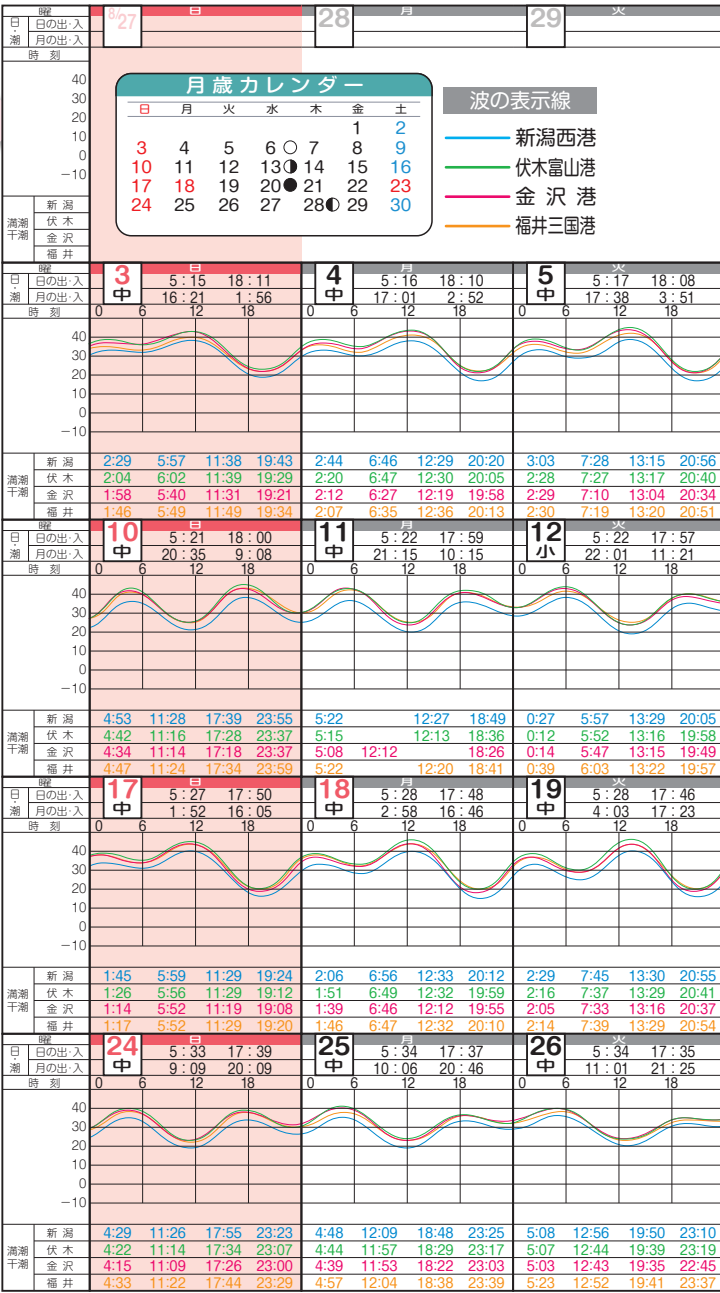

(資料提供：/ 潮位...新潟西港-伏木富山港-金沢港「第九管区海上保安本部海の相談室」...福井三国港「第八管区海上保安本部海の相談室」、潮名...「一般財団法人 日本水協協会情報事業部」)

- 新潟西港
- 伏木富山港
- 金沢港
- 福井三国港

●新潟西港の波の数値は、
●伏木富山港の波の数値は、
●金沢港の波の数値は、
●福井三国港の波の数値は、
●新潟西港の波の数値は、
●伏木富山港の波の数値は、
●金沢港の波の数値は、
●福井三国港の波の数値は、
●新潟西港の波の数値は、
●伏木富山港の波の数値は、
●金沢港の波の数値は、
●福井三国港の波の数値は、

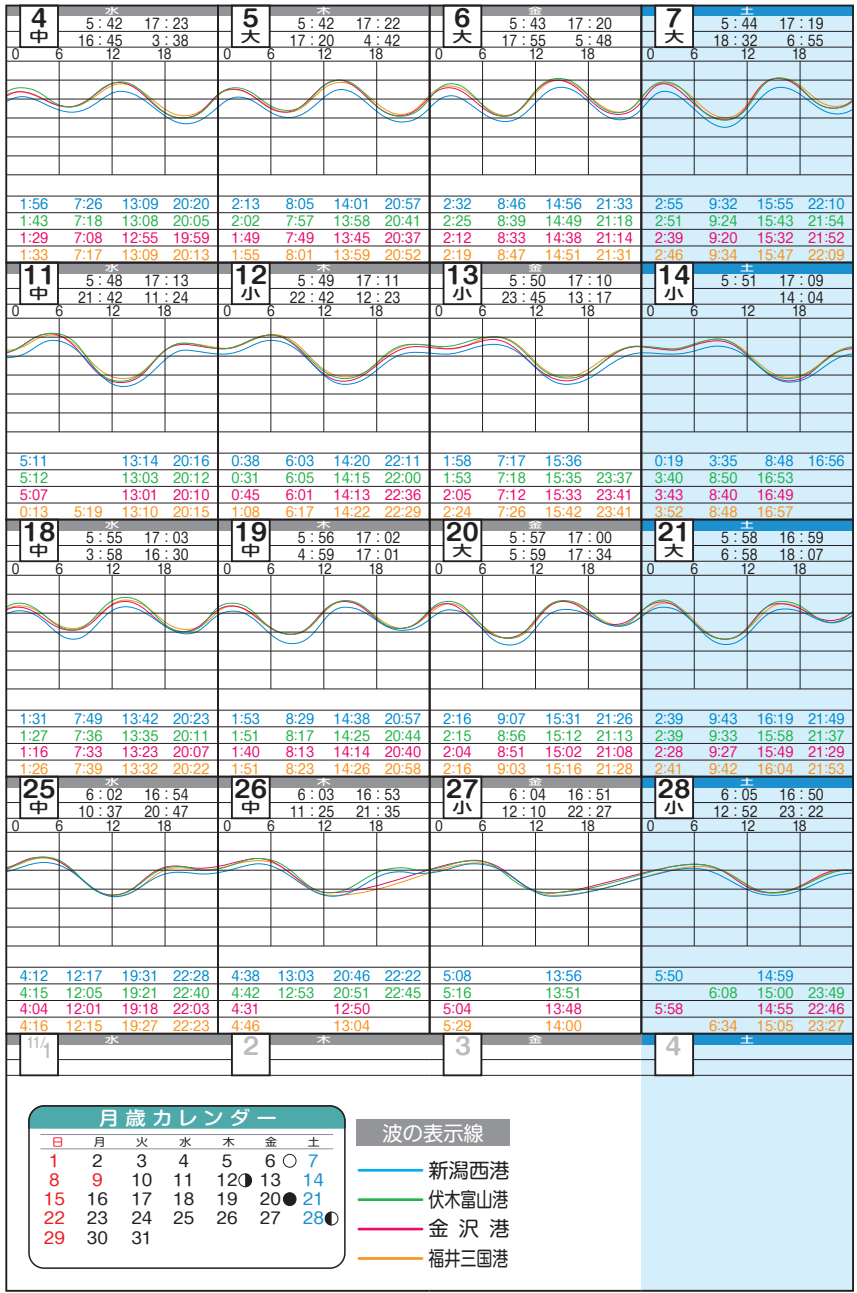
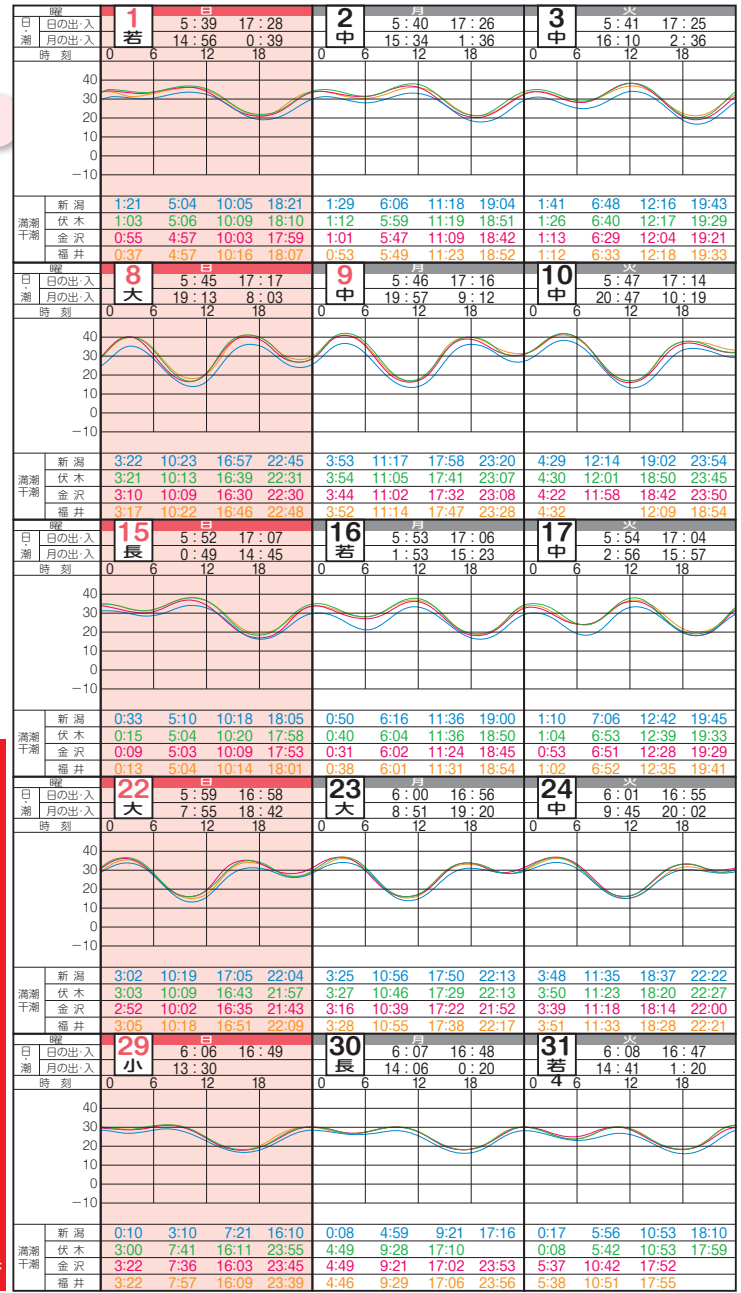

もしもの時はすべ

海の事件
事故は
電話

118番

月歳カレンダー

日	月	火	水	木	金	土
1	2	3	4	5	6	7
8	9	10	11	12	13	14
15	16	17	18	19	20	21
22	23	24	25	26	27	28
29	30	31				

- 波の表示線
- 新潟西港
 - 伏木富山港
 - 金沢港
 - 福井三国港

- 新潟西港
- 伏木富山港
- 金沢港
- 福井三國港

●新潟西港の波は新潟西港の波幅に準じます。
 ●伏木富山港の波は伏木富山港の波幅に準じます。
 ●金沢港の波は金沢港の波幅に準じます。
 ●福井三國港の波は福井三國港の波幅に準じます。
 ●新潟西港・伏木富山港・金沢港・福井三國港の波は、それぞれ異なる波幅に準じます。
 ●波の表示線は、それぞれの港の波幅に準じます。

日	月	火	水	木	金	土
5	6	7	8	9	10	11
12	13	14	15	16	17	18
19	20	21	22	23	24	25
26	27	28	29	30		

波の表示線
 新潟西港
 伏木富山港
 金沢港
 福井三國港

日	月	火	水	木	金	土
5	6	7	8	9	10	11
12	13	14	15	16	17	18
19	20	21	22	23	24	25
26	27	28	29	30		

日	月	火	水	木	金	土
5	6	7	8	9	10	11
12	13	14	15	16	17	18
19	20	21	22	23	24	25
26	27	28	29	30		

日	月	火	水	木	金	土
5	6	7	8	9	10	11
12	13	14	15	16	17	18
19	20	21	22	23	24	25
26	27	28	29	30		

もしもの時はすぐ

海の事件
事故は
電話

118番

1	2	3	4
5	6	7	8
9	10	11	12
13	14	15	16
17	18	19	20
21	22	23	24
25	26	27	28
29	30	31	

波の表示線
 新潟西港
 伏木富山港
 金沢港
 福井三國港

(資料提供：港位…新潟西港・伏木富山港・金沢港「第九管区海上保安本部海の相談室」…福井三國港「第八管区海上保安本部海の相談室」、港名…「一般財団法人 日本水路協会情報事業部」)

- 新潟西港
- 伏木富山港
- 金沢港
- 福井三国港

- 新潟西港の波高は、新潟西港の波高に準じます。
- 伏木富山港の波高は、伏木富山港の波高に準じます。
- 金沢港の波高は、金沢港の波高に準じます。
- 福井三国港の波高は、福井三国港の波高に準じます。
- DWSの入出の波高は、DWSの入出の波高に準じます。

もしもの時はすべ

海の事件
事故は
電話

118番

日	11/26	27	28																																																																								
曜	日	月	火																																																																								
日の出入	11:26	6:42 16:25	6:43 16:25																																																																								
月の出入		16:23 5:38	17:16 6:50																																																																								
時刻																																																																											
<table border="1"> <thead> <tr> <th colspan="7">月歳カレンダー</th> <th colspan="2">波の表示線</th> </tr> <tr> <th>日</th> <th>月</th> <th>火</th> <th>水</th> <th>木</th> <th>金</th> <th>土</th> <th colspan="2"></th> </tr> </thead> <tbody> <tr> <td></td> <td></td> <td></td> <td></td> <td></td> <td>1</td> <td>2</td> <td colspan="2"></td> </tr> <tr> <td>3</td> <td>4</td> <td>5</td> <td>6</td> <td>7</td> <td>8</td> <td>9</td> <td colspan="2"></td> </tr> <tr> <td>10</td> <td>11</td> <td>12</td> <td>13</td> <td>14</td> <td>15</td> <td>16</td> <td colspan="2"></td> </tr> <tr> <td>17</td> <td>18</td> <td>19</td> <td>20</td> <td>21</td> <td>22</td> <td>23</td> <td colspan="2"></td> </tr> <tr> <td>24</td> <td>25</td> <td>26</td> <td>27</td> <td>28</td> <td>29</td> <td>30</td> <td colspan="2"></td> </tr> <tr> <td>31</td> <td></td> <td></td> <td></td> <td></td> <td></td> <td></td> <td colspan="2"></td> </tr> </tbody> </table>				月歳カレンダー							波の表示線		日	月	火	水	木	金	土								1	2			3	4	5	6	7	8	9			10	11	12	13	14	15	16			17	18	19	20	21	22	23			24	25	26	27	28	29	30			31								
月歳カレンダー							波の表示線																																																																				
日	月	火	水	木	金	土																																																																					
					1	2																																																																					
3	4	5	6	7	8	9																																																																					
10	11	12	13	14	15	16																																																																					
17	18	19	20	21	22	23																																																																					
24	25	26	27	28	29	30																																																																					
31																																																																											
新潟西港	3大	6:42 16:25	4大	6:43 16:25	5大	6:44 16:25																																																																					
伏木																																																																											
金沢																																																																											
福井																																																																											
時刻																																																																											
新潟西港	0:46 8:27 15:25 20:03	1:27 9:17 16:20 20:44	2:12 10:08 17:12 21:25																																																																								
伏木	0:51 8:17 15:03 20:00	1:32 9:07 15:59 20:44	2:16 9:58 16:55 21:28																																																																								
金沢	0:36 8:12 14:51 19:57	1:18 9:01 15:48 20:41	2:04 9:52 16:43 21:27																																																																								
福井	0:44 8:26 15:04 20:04	1:25 9:15 16:02 20:52	2:10 10:06 16:57 21:41																																																																								
日の出入	10小	6:48 16:25	11小	6:49 16:25	12小	6:50 16:25																																																																					
月の出入		23:44 12:03		12:37		0:46 13:08																																																																					
時刻																																																																											
新潟西港	1:59 6:57 14:36 21:29	3:19 8:27 15:30 22:11	4:44 10:07 16:24 22:46																																																																								
伏木	1:49 6:59 14:34 21:26	3:14 8:27 15:32 22:10	4:37 10:04 16:28 22:46																																																																								
金沢	1:50 6:48 14:29 21:25	3:14 8:14 15:29 22:06	4:38 9:56 16:28 22:40																																																																								
福井	2:06 7:01 14:43 21:39	3:24 8:22 15:41 22:19	4:39 9:55 16:37 22:52																																																																								
日の出入	17中	6:53 16:27	18大	6:54 16:27	19大	6:54 16:27																																																																					
月の出入		5:33 15:56		6:26 16:38		7:18 17:24																																																																					
時刻																																																																											
新潟西港	0:41 8:43 15:56 19:34	1:13 9:15 16:29 20:03	1:47 9:47 17:01 20:34																																																																								
伏木	0:46 8:33 15:32 19:38	1:18 9:05 16:07 20:08	1:05 9:37 16:41 20:38																																																																								
金沢	0:34 8:25 15:26 19:10	1:05 8:56 15:59 19:37	1:38 9:28 16:32 20:09																																																																								
福井	0:47 8:37 15:32 19:34	1:19 9:11 16:08 19:58	1:50 9:44 16:42 20:25																																																																								
日の出入	24中	6:57 16:30	25小	6:57 16:30	26小	6:58 16:31																																																																					
月の出入		10:41 21:55		11:13 22:54		11:45 23:55																																																																					
時刻																																																																											
新潟西港	4:43 12:45 19:56	0:44 5:26 13:21 20:32	2:07 6:28 13:59 21:05																																																																								
伏木	4:43 12:32 19:44	0:25 5:28 13:11 20:22	1:51 6:33 13:52 20:59																																																																								
金沢	4:32 12:30 19:37	0:27 5:18 13:09 20:13	1:50 6:25 13:50 20:47																																																																								
福井	4:43 12:45 19:52	0:36 5:35 13:26 20:29	2:01 6:47 14:08 21:02																																																																								

日	29	30	1	2
曜	水	木	金	土
日の出入			6:40 16:25	6:41 16:25
月の出入			14:56 3:17	15:37 4:27
時刻				
新潟西港			6:56 13:13 18:37	0:10 7:41 14:23 19:22
伏木			6:45 12:59 18:31	0:14 7:30 14:03 19:16
金沢			6:39 12:47 18:27 23:59	7:24 13:52 19:12
福井			6:49 12:57 18:28	0:07 7:37 14:04 19:16
日の出入	6大	7中	8中	9中
月の出入				
時刻				
新潟西港	3:00 11:01 18:03 22:14	3:51 11:55 18:54 23:23	4:46 12:49 19:47	0:43 5:45 13:42 20:40
伏木	3:03 10:51 17:50 22:16	3:53 11:46 18:45 23:13	4:46 12:41 19:40	0:26 5:46 13:37 20:35
金沢	2:52 10:45 17:39 22:20	3:43 11:39 18:36 23:21	4:37 12:34 19:35	0:32 5:37 13:31 20:33
福井	2:59 10:58 17:53 22:35	3:52 11:52 18:50 23:38	4:48 12:47 19:50	0:49 5:50 13:44 20:48
日の出入	13長	14若	15中	16中
月の出入				
時刻				
新潟西港	5:59 11:49 17:16 23:15	6:53 13:24 18:01 23:42	7:35 14:32 18:36	0:11 8:11 15:20 19:05
伏木	5:47 11:42 17:19 23:18	6:40 13:05 18:03 23:47	7:23 14:06 18:38	0:16 7:59 14:53 19:09
金沢	5:46 11:41 17:21 23:09	6:37 13:05 18:02 23:37	7:18 14:04 18:31	0:04 7:53 14:49 18:50
福井	5:44 11:34 17:28 23:21	6:37 12:59 18:11 23:49	7:22 14:03 18:45	0:17 8:01 14:52 19:12
日の出入	20大	21大	22中	23中
月の出入				
時刻				
新潟西港	2:22 10:21 17:33 21:06	2:56 10:56 18:06 21:40	3:30 11:32 18:41 22:19	4:05 12:08 19:18 23:14
伏木	2:23 10:10 17:15 21:10	2:56 10:44 17:50 21:44	3:30 11:19 18:26 22:23	4:05 11:55 19:04 23:13
金沢	2:11 10:01 17:06 20:43	2:45 10:37 17:41 21:20	3:19 11:13 18:19 22:03	3:54 11:51 18:58 23:04
福井	2:22 10:17 17:16 20:55	2:54 10:52 17:52 21:28	3:27 11:28 18:31 22:08	4:03 12:06 19:11 23:08
日の出入	27小	28長	29若	30中
月の出入				
時刻				
新潟西港	3:22 8:10 14:39 21:36	4:36 10:05 15:25 22:08	5:42 11:55 16:22 22:46	6:38 13:33 17:26 23:28
伏木	3:13 8:10 14:39 21:34	4:29 9:58 15:32 22:10	5:34 11:44 16:31 22:49	6:29 13:12 17:33 23:33
金沢	3:11 8:01 14:35 21:20	4:27 9:48 15:25 21:55	5:30 11:33 16:23 22:35	6:24 12:59 17:25 23:19
福井	3:20 8:18 14:53 21:33	4:32 9:58 15:41 22:06	5:35 11:41 16:33 22:43	6:32 13:07 17:29 23:26

(資料提供：港位…新潟西港・伏木富山港・金沢港[第九管区海上保安本部海の相談室]…福井三国港[第八管区海上保安本部海の相談室]、港名…〔一般財団法人 日本水協協会情報事業部〕

- 新潟西港
- 伏木富山港
- 金沢港
- 福井三国港

●新潟西港の数字は新潟西港の数値です。
 ●伏木富山港の数字は伏木富山港の数値です。
 ●金沢港の数字は金沢港の数値です。
 ●福井三国港の数字は福井三国港の数値です。
 ●新潟西港・伏木富山港・金沢港・福井三国港の数字は、それぞれ異なる単位で表示されています。

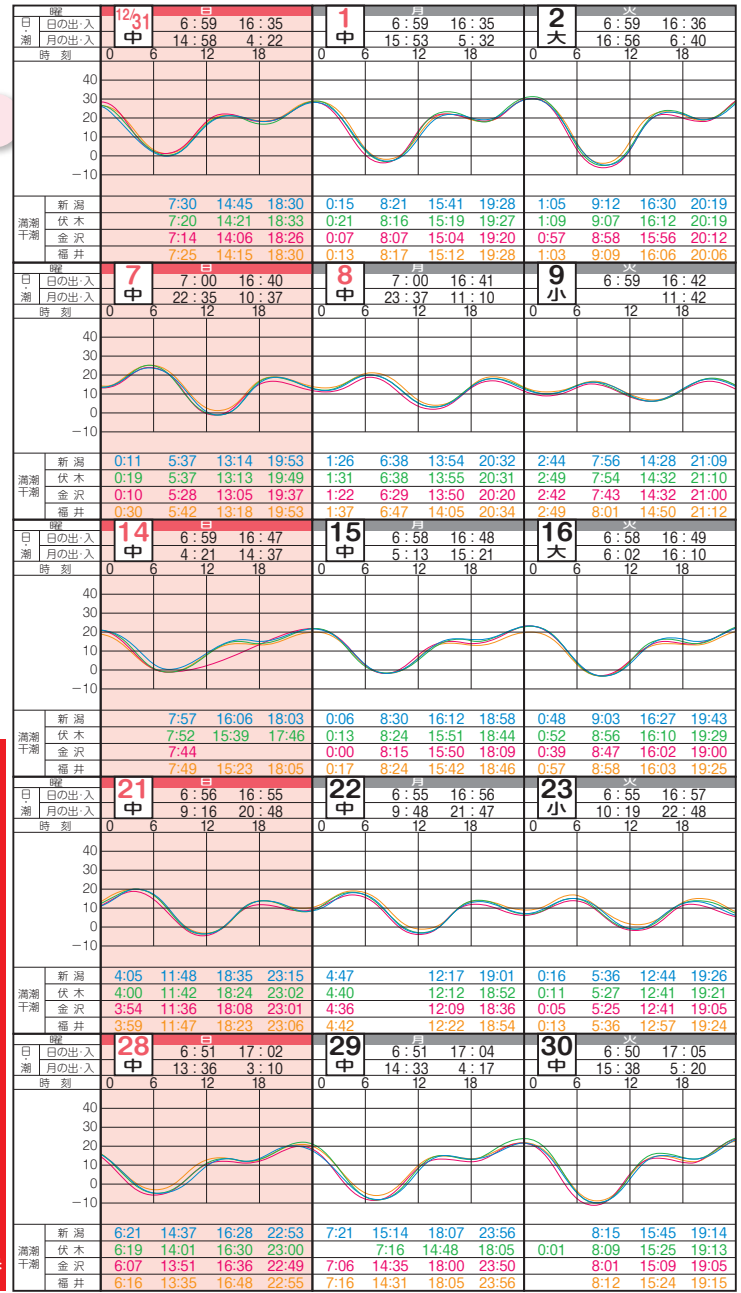

もしもの時はすぐ

海の事件
事故は
電話

118番

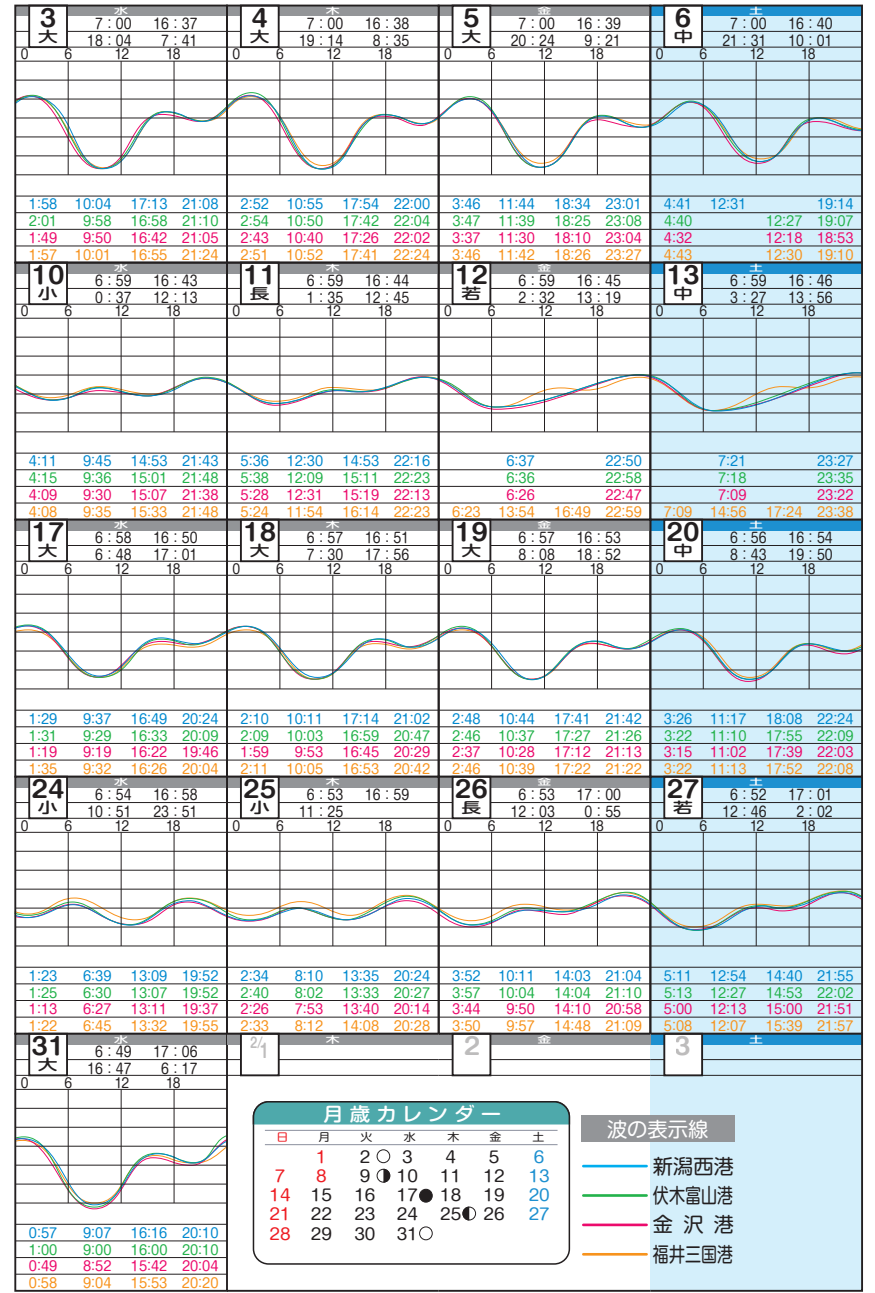

月歳カレンダー

日	月	火	水	木	金	土
1	2	3	4	5	6	
7	8	9	10	11	12	13
14	15	16	17	18	19	20
21	22	23	24	25	26	27
28	29	30	31			

- 波の表示線
- 新潟西港
 - 伏木富山港
 - 金沢港
 - 福井三国港

(資料提供：港位…新潟西港・伏木富山港・金沢港【第九管区海上保安本部の相談室】…福井三国港【第八管区海上保安本部の相談室】、港名…【一般財団法人 日本水路協会情報事業部】)

- 新潟西港
- 伏木富山港
- 金沢港
- 福井三國港

- 青森のナンパ英数字は新潟西港の数値に比す。
- 緑のナンパ英数字は伏木富山港の数値に比す。
- 赤のナンパ英数字は金沢港の数値に比す。
- 黒のナンパ英数字は福井三國港の数値に比す。
- Nのナンパ英数字は福井三國港の数値に比す。

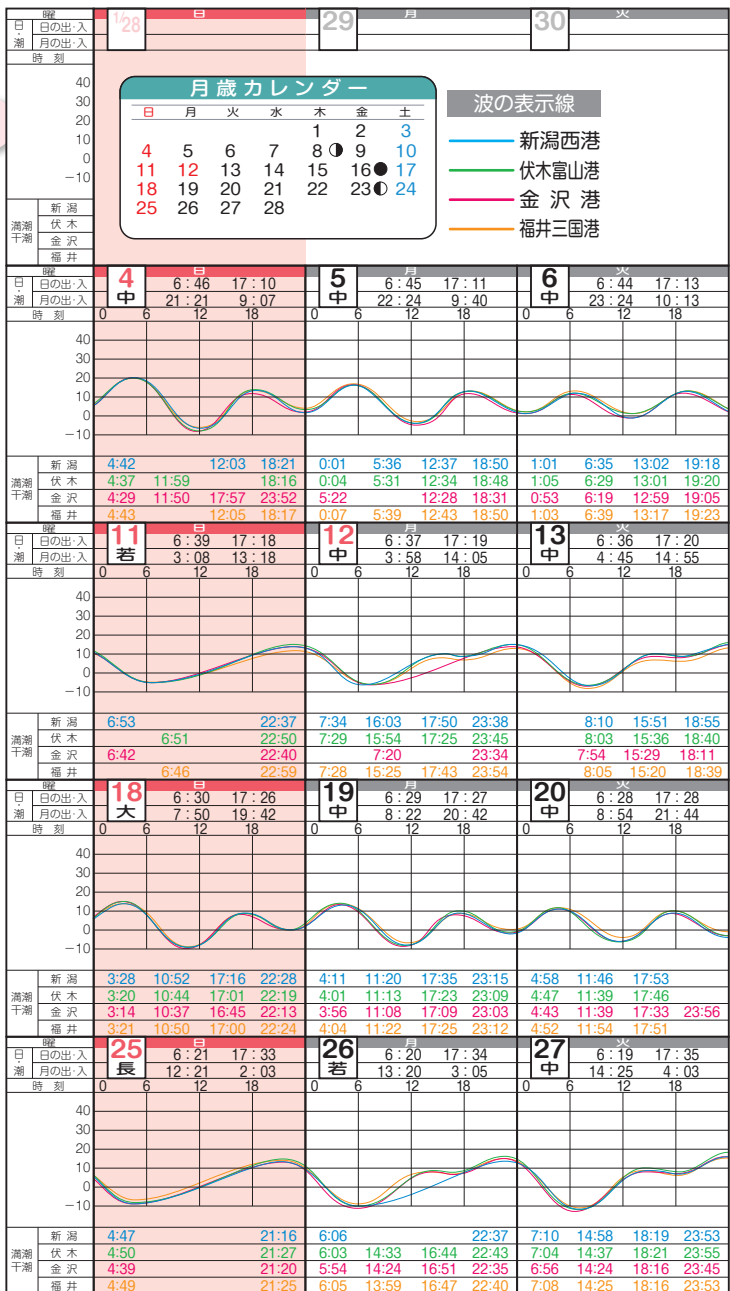

もしもの時はすべ

海の事件
事故は
電話

118番

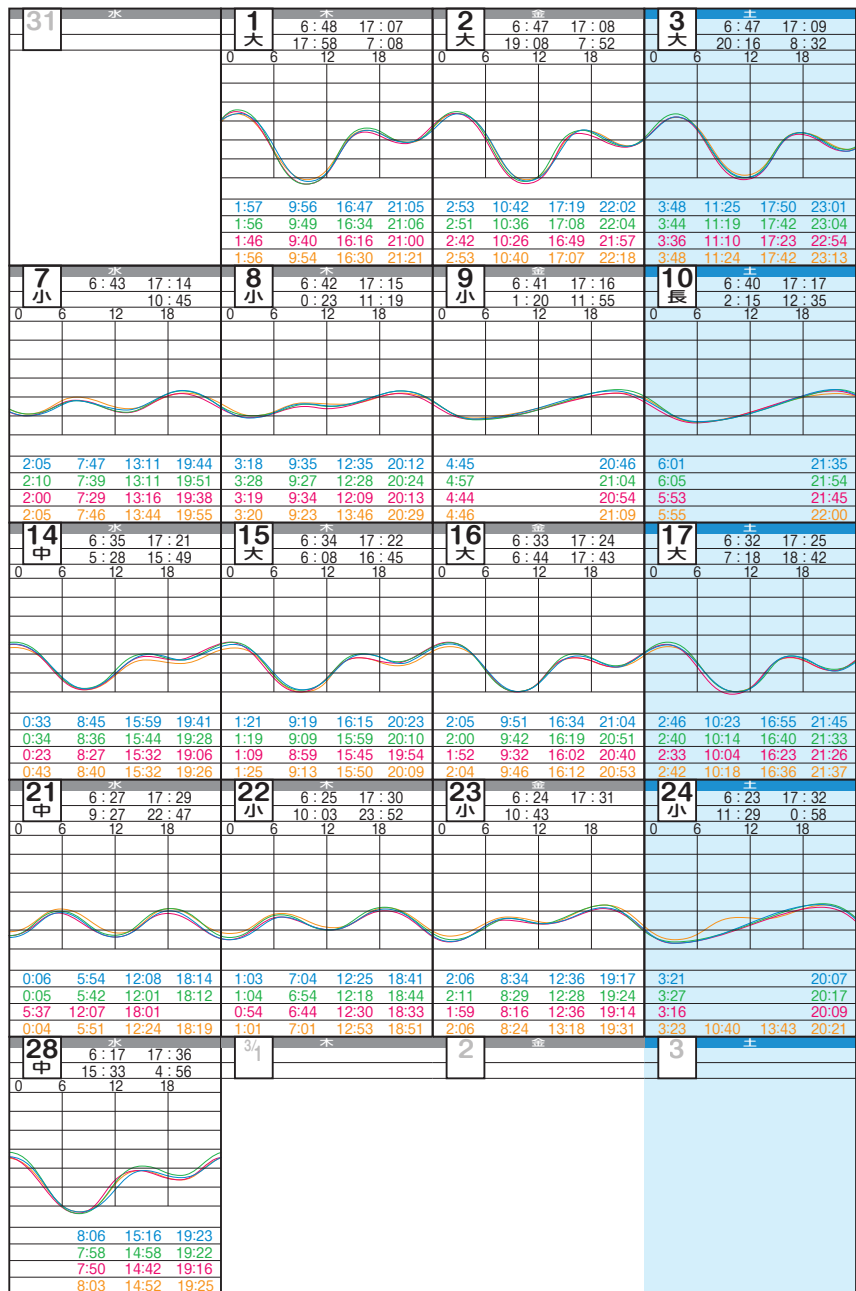

(資料提供：潮位…新潟西港-伏木富山港-金沢港【第九管区海上保安本部海の相談室】…福井三國港【第八管区海上保安本部海の相談室】、潮名…【一般財団法人日本水路協会情報事業部】)

- 新潟西港
- 伏木富山港
- 金沢港
- 福井三國港

- 新潟西港の波高は、新潟西港の波高に準じます。
- 伏木富山港の波高は、伏木富山港の波高に準じます。
- 金沢港の波高は、金沢港の波高に準じます。
- 福井三國港の波高は、福井三國港の波高に準じます。
- MSDの入出の波高は、新潟西港の波高に準じます。

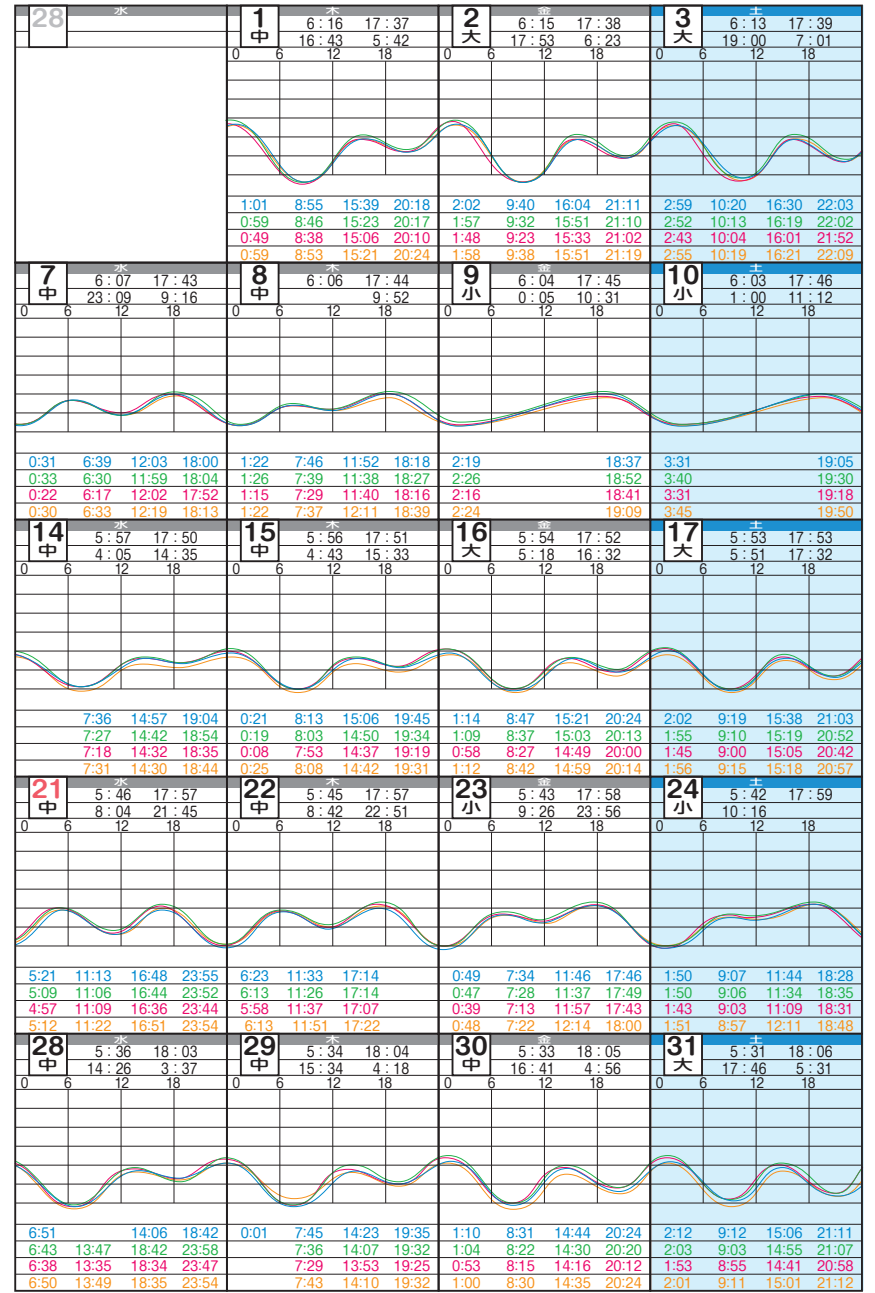
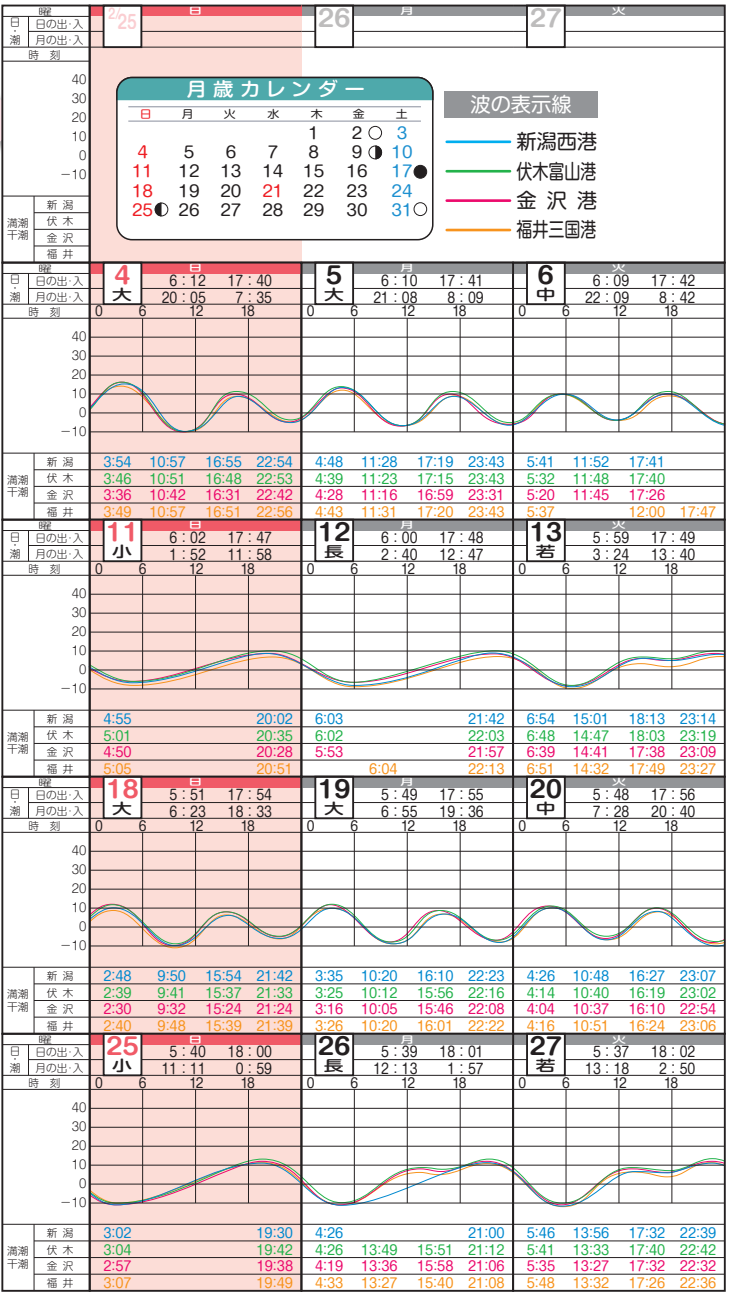

もしもの時はすべ

海の事件 事故は 電話 118 番

(資料提供：潮位…新潟西港・伏木富山港・金沢港「第九管区海上保安本部の相談室」…福井三國港「第八管区海上保安本部の相談室」、潮名…「一般財団法人 日本水路協会情報事業部」)